

II^A SCALATA NOVALESA BAR CENISIO

3^a prova Campionato Regionale Assoluto individuale e di Società di corsa in montagna
3^a prova Camp. Regionale Masters
8^a prova Gran Premio Comunità Montane Trofeo Piemonte corsa in montagna 2011



FIDAL
Comitato Regionale Piemonte



Domenica **31** luglio 2011

Regolamento

- 1 L'Atletica Susa (TO 003), in collaborazione con i comuni di Venaus e Novalesa e con il patrocinio della Fidal, organizza la seconda edizione della **scalata Novalesa-Bar Cenisio**, gara di corsa in montagna valevole come terza ed ultima prova del Campionato Regionale Piemontese Assoluto individuale e di società e come ottava prova del Gran Premio Comunità Montane Piemontesi- Trofeo Piemonte corsa in montagna 2011.
- 2 La manifestazione si svolgerà domenica 31 luglio 2011 a Novalesa (To) con qualsiasi condizione atmosferica.
Il ritrovo è fissato per le ore 8 nella piazza antistante il comune di Novalesa.
I percorsi, prevalentemente in salita, prevedono partenze differenziate, ma un unico arrivo situato a Bar Cenisio, frazione montana del Comune di Venaus.
Gli orari della manifestazione saranno i seguenti:
Ore 9,30 partenza categorie **S/P/T/Master femminili** e **Juniors maschili** dal cimitero di Novalesa
Distanza: 8315 metri - dislivello +850 mt / -174 mt
Ore 9,30 partenza categoria **Juniors Femminile** da Frazione Panere (Venaus)
Distanza 4460 metri - dislivello +397 mt / -142 mt
Ore 10,00 partenza categorie **S/P/T/Master maschili** dal cimitero di Novalesa
Distanza 9235 metri - dislivello +869 mt / -193 mt
Ore 12 premiazione a Bar Cenisio - Area Casermette.
- 3 Alla manifestazione potranno partecipare le categorie T/J/P/S/Master maschili e femminili.
All'atto dell'iscrizione ogni atleta certifica il proprio regolare tesseramento Fidal per l'anno 2011.

- 4 Le iscrizioni potranno essere effettuate direttamente dal servizio on-line della propria società e si chiuderanno inderogabilmente alle ore 24 del 28 luglio 2011. Solo in via eccezionale inviando una mail a **sigma@fidalpiemonte.it** La quota di iscrizione è fissata in Euro 5.
- 5 I percorsi, debitamente omologati e segnalati, prevedono alternanza di tratti su strada sterrata, sentiero e prato. Sono previsti punti di controllo: pena la squalifica è vietato uscire dal percorso segnalato.
- 6 E' previsto il trasporto degli indumenti degli atleti dalla zona di partenza a quella di arrivo.
- 7 Si assicurano servizio medico e ambulanza durante la manifestazione e all'arrivo; sono previsti inoltre numerosi punti di ristoro e spugnaggio lungo il percorso ed all'arrivo.
- 8 Con l'iscrizione il concorrente accetta senza riserve il presente regolamento, solleva gli organizzatori e la Fidal da ogni responsabilità per infortuni, incidenti o danni a sé stessi, a terzi o cose che dovessero accadere prima, durante e dopo la manifestazione e dichiara, sotto la propria responsabilità, di essere in condizioni fisiche idonee e con una preparazione adeguata all'impegno ed alla difficoltà della manifestazione, fermo restando quanto previsto dalla normativa di legge sulla tutela sanitaria per l'attività agonistica.
- 9 Per quanto non contemplato nel presente regolamento, valgono le norme tecniche e statutarie della Fidal - settore Corsa in montagna.
- 10 Per ulteriori informazioni: Adriano Aschieris telefono 347.2846005 mail adriano.aschieris@atleticasusa.it

PREMI



Podio senior donne 2010

Assoluti Maschili Assoluti Femminili

- | | |
|-------------|-------------|
| 1) Euro 100 | 1) Euro 100 |
| 2) Euro 80 | 2) Euro 80 |
| 3) Euro 70 | 3) Euro 70 |
| | 4) |

Categorie Maschili M1 M2 M3 M4 M5

- 1) Euro 60
- 2) Euro 50
- 3) Euro 40
- 4) Euro 30
- 5) Euro 25
- 6) Euro 20
- 7) Euro 20
- 8) Euro 15
- 9) Euro 10
- 10) Euro 10

Categorie Femminili F1 F2 F3

- 1) Euro 60
- 2) Euro 50
- 3) Euro 40
- 4) Euro 30
- 5) Euro 20
- 6) Euro 15
- 7) Euro 10
- 8) Euro 10



Valentina Belotti



Antonella Confortola

Juniores Maschili Juniores Femminili

- | | |
|---------------------|---------------------|
| 1) Premio in natura | 1) Premio in natura |
| 2) Premio in natura | 2) Premio in natura |
| 3) Premio in natura | 3) Premio in natura |
| 4) Premio in natura | |
| 5) Premio in natura | |

Maglietta ricordo a tutti i partecipanti

Premi per società

- Maschile 1°/5° classificata Coppa
Femminile 1°/3° classificata Coppa

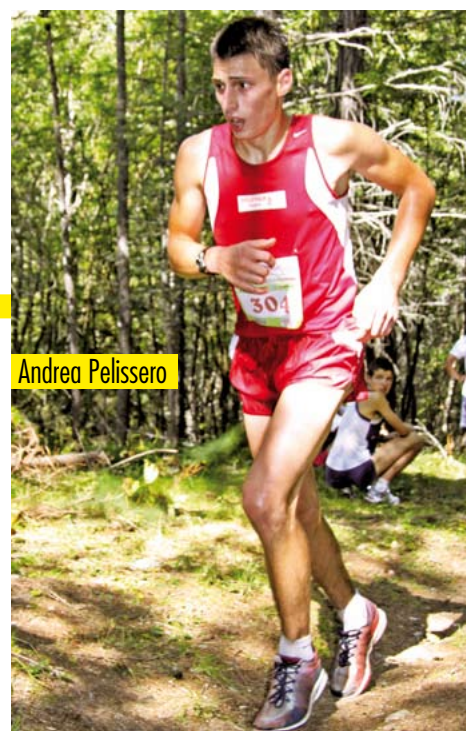

Andrea Pelissero